

Ansicht Südost

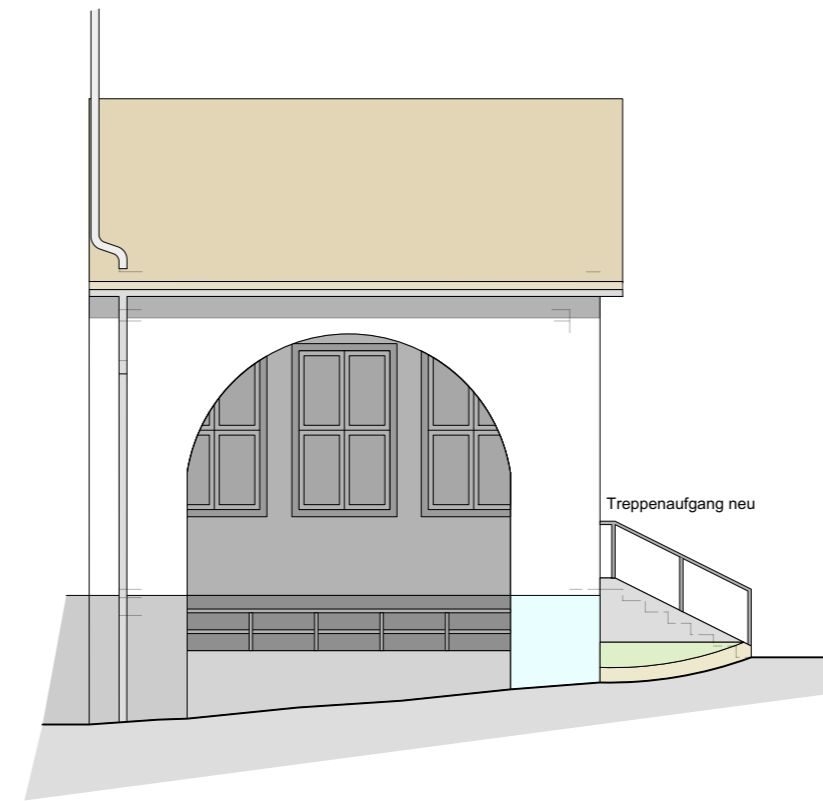

Ansicht Südwest

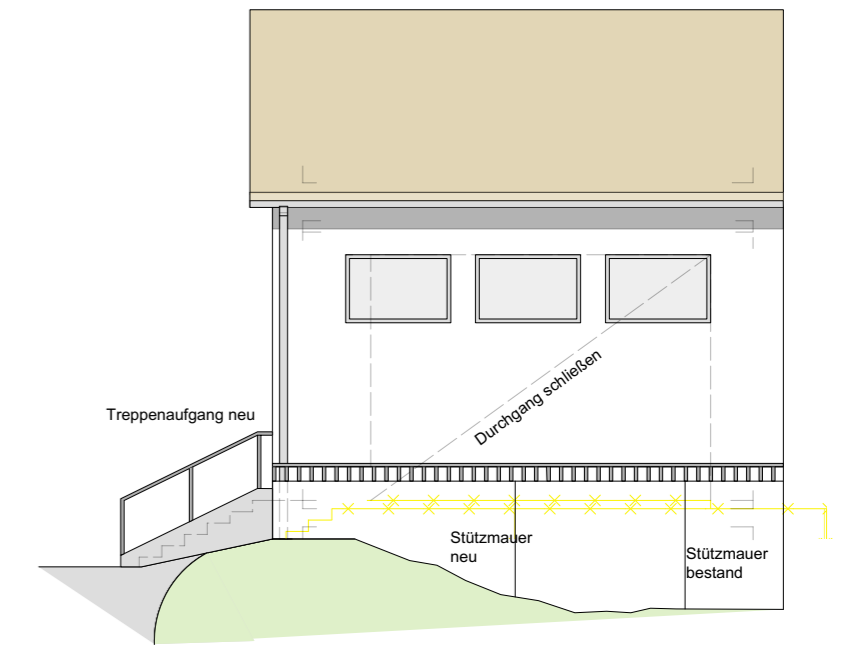

Ansicht Nordost

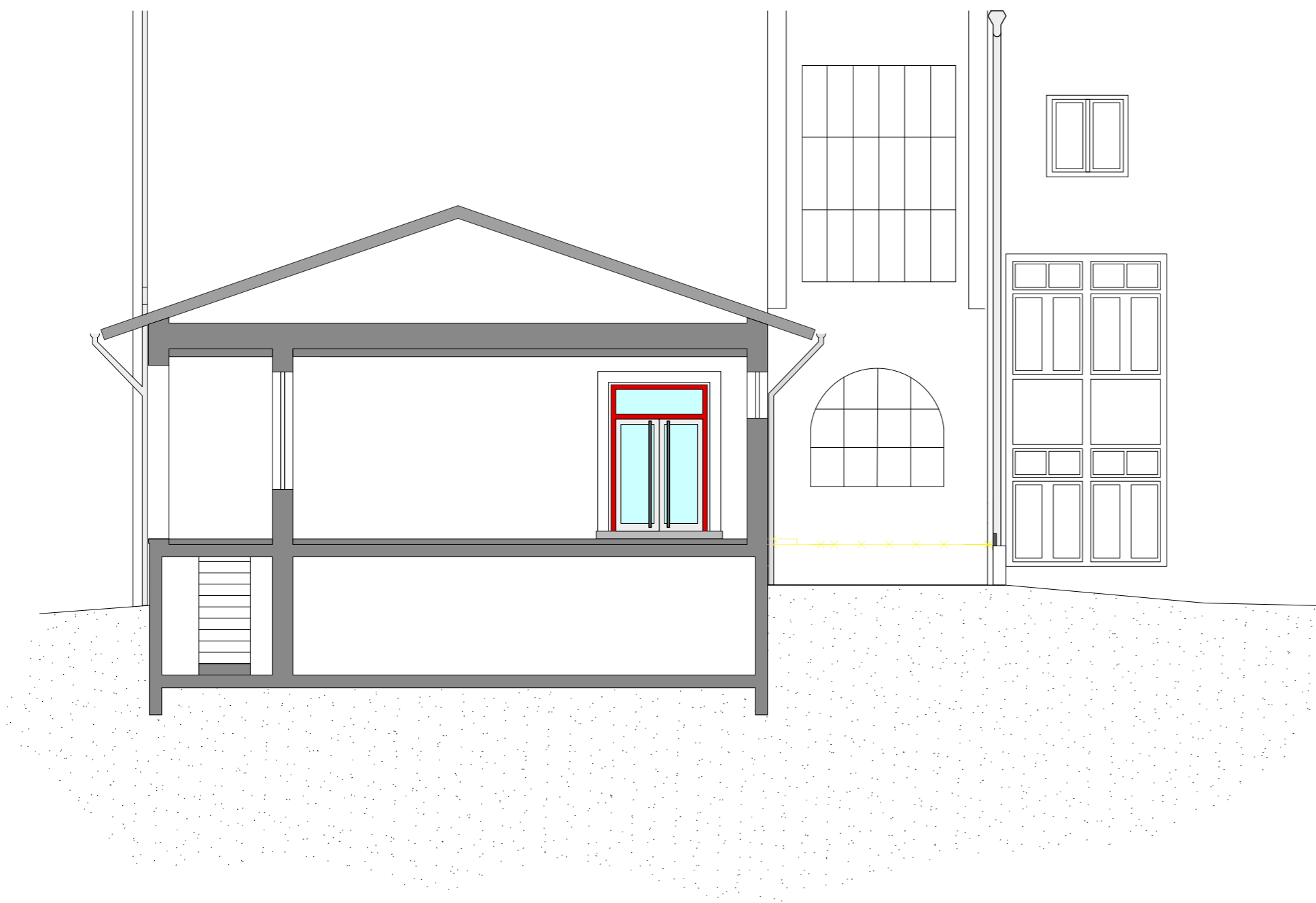

Schnitt A-A

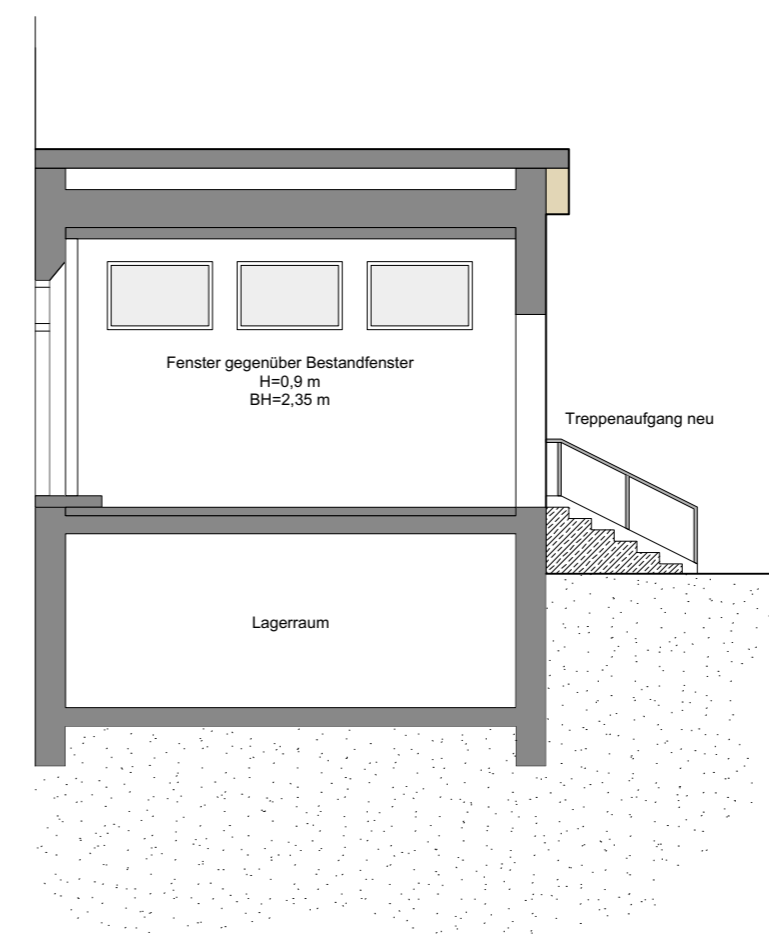

Schnitt B-B

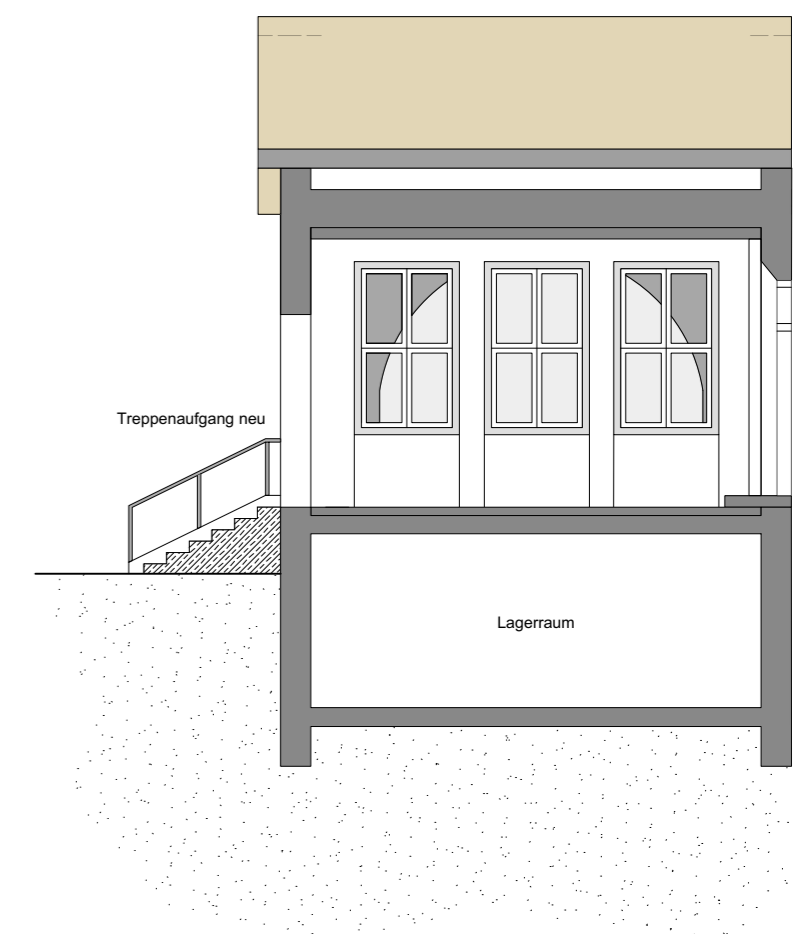

Schnitt C-C

PROJEKT
Erweiterung der Gymnastikhalle, sowie Umbau
und Sanierung
der Grundschule Berchtesgaden

BAUHERR
Markt Berchtesgaden
vertreten durch 1. BGM. Franz Rasp
Rathausplatz 1
83471 Berchtesgaden

ARCHITEKT
Schulze · Dinter Architekten GmbH
Ludwig-Ganghofer-Straße 20 1/3
83471 Berchtesgaden
Tel. 08652 - 97 66 68
mail@sd-a.de



MASSTAB 1:100	DATUM 19.01.2021	PLAN-NR -
PLANINHALT Darstellung des Haupteingangs der Grundschule		